



UNIÓN EUROPEA
Fondo Europeo de Desarrollo Regional



Junta de Andalucía
Consejería de Transformación Económica,
Industria, Conocimiento y Universidades
Agencia de Innovación y Desarrollo
de Andalucía IDEA



Proyecto: “MEPPS-MODERNIZACIÓN DE ESPACIOS PRODUCTIVOS EN SEVILLA”.

MODERNIZACIÓN Y DOTACIÓN DE LA RED DE SANEAMIENTO DEL POLÍGONO INDUSTRIAL ISLA MAYOR. Provincia de Sevilla.

Actuaciones conjuntas de dotación y modernización de espacios productivos y de innovación. LocalizaIn+_Cualificaciones de Espacios. Fondos FEDER.

“Conseguir un tejido empresarial más competitivo”.

La Diputación de Sevilla se presentó con el **proyecto MEPPS (Modernización de Espacios Productivos de la Provincia de Sevilla)**, a la convocatoria de ayudas de la Consejería de Transformación Económica, Industria, Conocimiento y Universidades del Programa LocalizaIn+_Cualificaciones de Espacios (Orden de 20 de julio de 2018, publicada en el BOJA número 143 de 25 de julio de 2018), para el desarrollo de un programa de actuaciones conjuntas de dotación y modernización de espacios productivos y de innovación.

El proyecto MEPPS aprobado por la Agencia IDEA para la Diputación de Sevilla contempla intervenciones en 9 espacios productivos distintos en otros tantos municipios:

- 5 actuaciones para la modernización y dotación de las redes de saneamiento y de abastecimiento de los polígonos industriales en: Arahal, Fuentes de Andalucía, Isla Mayor, Los Molares y La Puebla de Cazalla.
- 4 actuaciones para inversiones en cerramiento en los límites de los polígonos industriales de: La Algaba, Aznalcázar, Lora de Estepa y Salteras

Las inversiones subvencionadas totales son de:

	FEDER 80%	COFINACIACION DIPUTACION 20%	TOTAL
TOTAL del PROYECTO	1.641.708,90 €	410.427,23 €	2.052.136,13 €

Este programa está cofinanciado con el **Fondo Europeo de Desarrollo Regional de Andalucía 2014-2020 FEDER**, en el cual se incardina la Subvención Global de Andalucía con la aportación del 80% de la financiación, cofinanciando la Diputación de Sevilla el 20% restante.

Por Resolución de Presidencia con número 2497/2019 del 27/05/2019, La Diputación Provincial de Sevilla encomienda a la Sociedad Prodetur MP, S.A.U. la gestión de dicha subvención.



UNIÓN EUROPEA
Fondo Europeo de Desarrollo Regional



Junta de Andalucía
Consejería de Transformación Económica,
Industria, Conocimiento y Universidades
Agencia de Innovación y Desarrollo
de Andalucía IDEA



Con las inversiones previstas, se contribuye al desarrollo y a la mejora del entorno productivo en el que se ubican las empresas industriales y de servicios del territorio, mejorando su competitividad, a través de la modernización de las infraestructuras de los espacios productivos en los que están instaladas.

Las primeras empresas beneficiarias serán las que actualmente están ubicadas en estos espacios empresariales: algo más de **231 empresas**

Con estas inversiones se tiene previsto se instalen/generen **132 nuevas empresas** y se creen directa e indirectamente **402 empleos** en estas áreas de concentración empresarial.

Isla Mayor participa en el Proyecto con una inversión en mejora del cerramiento del PI “Isla Mayor”, con un presupuesto de:

	FEDER 80%	COFINACIACION DIPUTACION 20%	TOTAL
TOTAL, del PROYECTO	402.966,04 €	100.741,51 €	503.707,55 €

TRABAJOS REALIZADOS

Las actuaciones ejecutadas en este proyecto han cumplido los objetivos previstos: dotar al Polígono Industrial Isla Mayor de una Red de saneamiento y acondicionamiento que favorezca la competitividad de las empresas instaladas.

Siguiendo las prescripciones de la memoria del Proyecto Técnico, la obra realizada ha consistido en la ejecución de una red de saneamiento/drenaje urbano en las calles Estiba, Trineo, Trilladora y Molino; y la renovación de las acometidas de la red de distribución de abastecimiento en la calle Estiba (según, planta general adjunta) del citado Polígono:

Se ha ejecutado la renovación de las acometidas de abastecimiento existentes, incluyendo el suministro y montaje de acometida domiciliar de agua potable realizada según normas de la compañía distribuidora de agua, a partir de tuberías multicapa polietileno de alta densidad PE-100 RC con revestimiento interior antimicrobiano, DN 32 mm, PN 10, conectada a la red principal de abastecimiento.

Como parte de la afección por las actuaciones de abastecimiento proyectadas, se proyecta la reposición de la red de alumbrado público coincidiendo con la zona de reposición de acometida, se proyecta la colocación de canalización de polietileno corrugado de 90 mm de diámetro para conducción de cables de alumbrado público bajo acerado, instalada en una zanja de 40x40 cm con el posterior relleno de hormigón HM-30.

Se ha ejecutado la renovación completa de las acometidas que convergen en el colector proyectado, además de 5 nuevos imbornales y la reposición de 30 nuevos imbornales. Los pozos de registro de saneamiento se han ejecutado como elementos prefabricados de hormigón armado (SR).

Dentro del proyecto de obra como mejoras de este se ha contemplado la reposición del pavimento afectado por las obras debido a las redes instaladas. La intervención proyectada en la pavimentación de las calles afectadas consiste en:

- Tipo 1. Acerado General: reposición de los Acerados afectados por la actuación con baldosa de terrazo granallado para exterior.
- Tipo 2. Accesos a Naves Industriales: reposición de la zona correspondiente con los accesos a las diferentes naves con Pavimento Continuo de hormigón HA-30 de 20 cm de espesor.

Para delimitar las zonas de tránsito, se ejecuta un bordillo de hormigón prefabricado.

Es destacable que no se ha ejecutado una mera reposición o mantenimiento de la infraestructura, sino la instalación de nuevos colectores y arquetas.

En relación con la Dirección facultativa y de prevención de riesgos laborales de la obra, éstas han sido cofinanciadas por los Fondos Europeos, Fondos FEDER, como parte necesaria para la ejecución de las obras.

Las infraestructuras ejecutadas redundarán en un incremento del número de empresas por la oferta de unos espacios más atractivos, bien dotados y comunicados, en los que desarrollar su actividad en las condiciones idóneas para mejorar su competitividad. La mejora, la adaptación y la adecuación de este espacio de innovación ya existente en el municipio de Isla Mayor permitirá responder a las crecientes exigencias de las empresas allí instaladas o atraer a otras nuevas que completen el uso de esas infraestructuras.

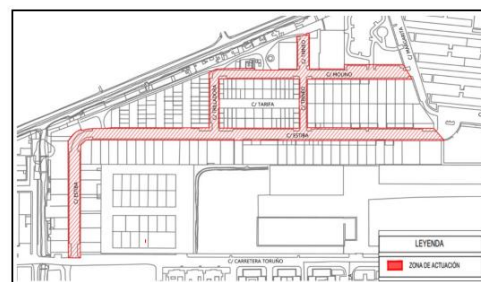
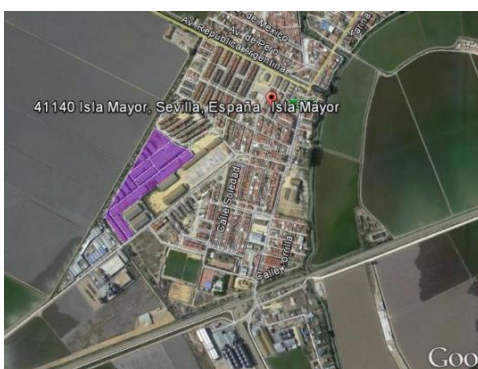



UNIÓN EUROPEA
Fondo Europeo de Desarrollo Regional



Junta de Andalucía
Consejería de Transformación Económica,
Industria, Conocimiento y Universidades
Agencia de Innovación y Desarrollo
de Andalucía IDEA



UNIÓN EUROPEA
Fondo Europeo de Desarrollo Regional



Agencia de Innovación y
Desarrollo de Andalucía (IDEA)
Consejería de Economía, Hacienda
y Fondos Europeos



Proyecto MEPPS: Modernización de Espacios Productivos de la Provincia de Sevilla

MODERNIZACIÓN Y DOTACIÓN DE LA RED DE
SANEAMIENTO DEL POLÍGONO INDUSTRIAL ISLA MAYOR.

**LocalizaIn+ _Cualificaciones de Espacios
Productivos.**

Conseguir un tejido empresarial más competitivo